

**Agenzia del Territorio  
CATASTO FABBRICATI  
Ufficio Provinciale di  
Como**

Dichiarazione protocollo n. \_\_\_\_\_ del \_\_\_\_\_  
Planimetria di u.i.u. in Comune di Ossuccio  
Via Provinciale

civ. 1

Identificativi Catastali:  
Sezione:  
Foglio: 14  
Particella: 4127  
Subalterno:

Compilata da:  
Castelli Giordano  
Iscritto all'albo:  
Geometri  
Prov. Como

N. 1343

ceda n. 1 Scala 1:200

MAPP 4013

MAPP 4016

AREA DI PERTINENZA

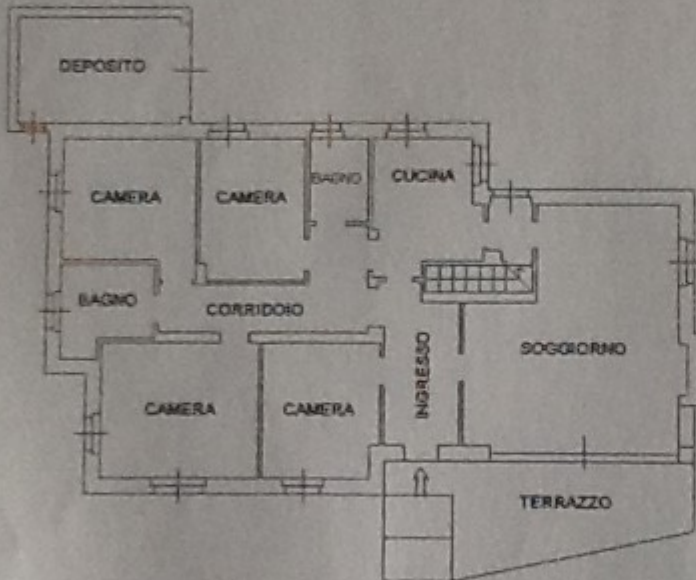

AREA DI PERTINENZA

PIANO TERRA  
H = 3,00 M

VIA PROVINCIALE

PIANO PRIMO SOTTOSTRADA  
H = 2,20 M

