

MODULARIO  
F. rig. rend. 487



MINISTERO DELLE FINANZE  
DIREZIONE GENERALE DEL CATASTO E DEI SS.TT.EE.  
**CATASTO EDILIZIO URBANO** (RDL 13-4-1939, n. 652)

MOD. BN (CEU)

LIRE  
**350**

Planimetria di u.i.u. in Comune di **BELLAGIO**..... via **CASATE**..... civ. **4**.....

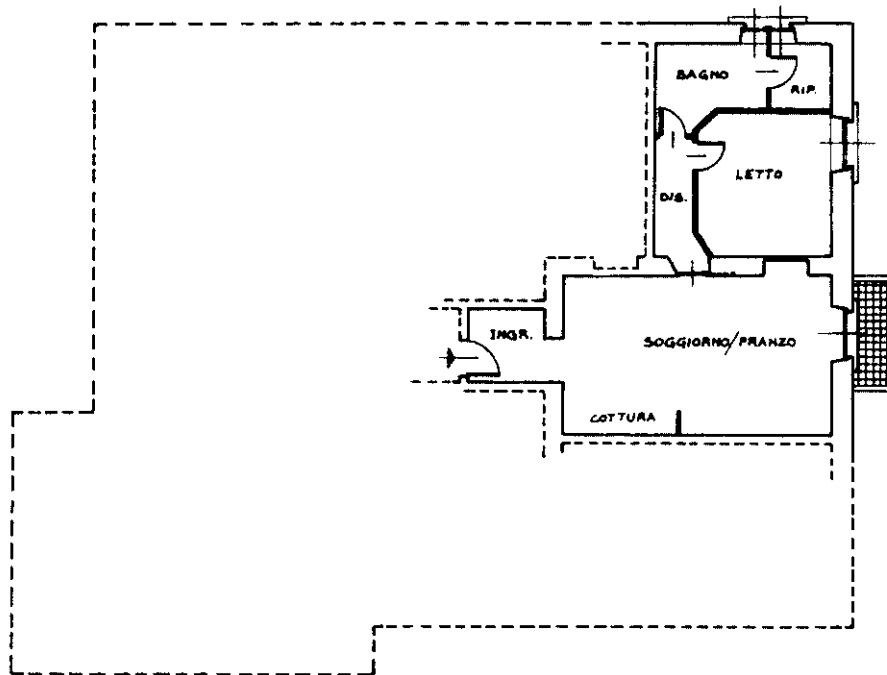

PIANO PRIMO H. m. 3,40

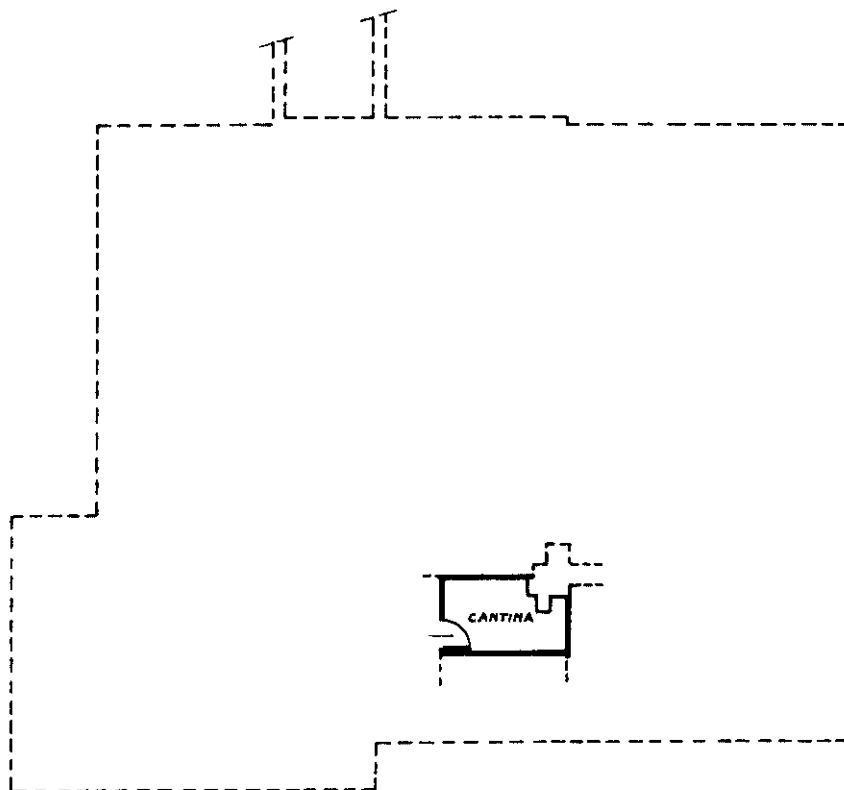

PIANO INTERRATO H. m. 3,90

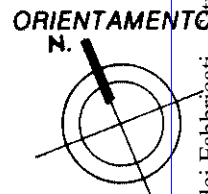

30 GIU. 1992

SCALA DI # 200

Dichiarazione di N.C.   
Denuncia di variazione

Compilata dal .....  
(Titolo, cognome e nome)

PARTE  
SERIE BEL

RISERVATO ALL'UFFICIO

Ultima planimetria in atti  
Data presentazione: 30/06/1992 - Data: 01/02/2021 - n. T208763 - Richiedente: NSTLCU66R12E507B  
Totale schede catastali di acquisizione: A4 (210x297) - formato stampa richiesto: A4 (210x297)

F. **6/c**  
n. **1047** sub. ....

geom. **DONGHI LUIGI**  
della provincia di **COMO** n. **885**

15  
13

data **30 GIU. 1992**

incau 01  
Catasto dei Fabbricati - Situazione al 01/02/2021 - Comune di BELLAGIO/A (M335) - < Foglio: 6 - Particella: 1047 - Subalterno: 15 >  
VIA CASATE n. 4 piano: 1-SI;